



— CG KONSEPT —  
**MİMARLIK**



# MİMARİ KATALOG

Başarı için işinizi " Aşkla" yapın. Ekibinizi iyi seçin,  
çünkü iyi bir ekip sizi zirveye taşıyabilir.

*Cuma Güzey*

[CGKONSEPTMIMARLIK.COM.TR](http://CGKONSEPTMIMARLIK.COM.TR)

# HAKKIMIZDA

CG Konsept Mimarlık bünyesinde tüm ahşap, mobilya işlemlerini 800 metrekare kapalı alanda genişletilmiş makina parkuru ile 15 kişilik kadro ile geçmişteki dededen toruna aktarılan mirası gururla taşıyoruz. Bayrağı devraldığımız günden bu yana işimizi titizlikle sürdürüyoruz. Çıktığımız bu yolda en iyi projelere imza atmaya devam etmeye kararlıyız.

Her zaman söylediğim gibi "İşinizi aşk ile yapın ekibinizi iyi seçin çünkü iyi bir ekip sizi zirveye çıkartabilir. CG Konsept Mimarlığın kurucusu olarak iş hayatıma 7 kişilik mimarlık ofis kadrosu ile yolumuza devam ediyoruz.





## CUMA GÜZEY

Mimar

CG Konsept Mimarlık Firması  
Kurucusu

## CUMA GÜZEY KİMDİR?

Yaklaşık yarım asırlık tecrübenin birikimiyle günümüze kadar gelen CG Konsept Mimarlık firması Mimar Cuma Güzey tarafından kuruldu. İstanbul doğumlu olan Cuma Güzey 3 çocuklu bir ailenin ilk çocuğu olarak dünyaya geldi. Yaklaşık 2 neslin tüm bilgi birikimini yansıtan CG Konsept Mimarlık günümüzün tüm inovatif yaklaşıklarını sergiliyor.

Cuma Güzey, sahip olduğu bilgi ve tecrübe birikimini şu sözlerle aktarıyor: “Küçük yaşlarda, dede ve baba mesleğinin icra edildiği mobilya dükkanında mimarlık hayatıma farkında olmadan adım attım. İki koca çınarın yanında yetişmek ve onların bilgi birikimine yakından şahit olmak muhteşem bir deneyimdi.”

Cuma Güzey'in ahşap zanaatine olan ilgisi İstanbul'da okuduğu lise yıllarında da devam etti. Kültürel bir birikimin yanında pratikteki pek çok değeri de sentezlemeyi başaran Cuma Güzey, aynı zamanda Türkiye'nin pek çok ünlü mimarında da eğitimler aldı. 2008 yılında tutkuyla bağlı olduğu tasarım aşkını daha da ileri taşıyabilmek için Bolu Abant İzzet Baysal Üniversitesi Mimarlık Bölümünü kazandı. Üniversite yaşamı boyunca farklı onlarca projenin içinde yer aldığını ifade eden Cuma Güzey, bugün geldiği noktada üniversite eğitiminin de çokça etkisi olduğunu vurguluyor.

# HİZMETLERİMİZ

CG Konsept mimarlık ofisi olarak en büyük reklamımızın yaptığımız işler olduğunu biliyoruz.

Bu nedenle her projeyi ilk projemiz gibi aynı istek ve arzu ile, kaliteden ödün vermeden, eksiksiz ve zamandında bitirmek için olağanüstü gayret sarfediyoruz.



VİLLA PROJELERİ



OFİS PROJELERİ



DAİRE PROJELERİ



FABRİKA PROJELERİ



KAFE & RESTORAN PROJELERİ



GÜZELLİK MERKEZİ PROJELERİ



OTEL PROJELERİ



MAĞAZA PROJELERİ



3D DESIGN & RENDER



DANIŞMANLIK



**FARK YARATAN**  
*Konsept*

01

# YAKUPLU VİLLA

**PROJE ALANI:** 2.000 m<sup>2</sup>

**PROJE YERİ:** Beylikdüzü / İstanbul

300 m<sup>2</sup> taban alanı üzerine kurulu 4 kat olarak inşaa ettiğimiz lüks malikane projesi, hane üyelerine özel çeşitli kullanım alanları kurgulanarak dizayn edildi. İç mekanda sauna, hamam gibi ek ıslak hacimlerin yanı sıra fitness, spor salonu, bakıcı odası ve özel uyku odalarına kadar düşünülerek detaylı ve ultra lüks bir malikane olarak finalize edildi. Mobilya ve döşeme malzemelerinde yenilikçi, modern ve uzun ömürlülük esas alınarak projeye özel seçimler yapıldı. İtalyan özel el yapımı seramikler ile malikhanenin tüm bölümlerinde özel tasarım 1. sınıf ahşap işçiliği olan yüksek kalite mobilya gurupları kullanıldı.

Dış mekanda tasarlanan sonsuzluk havuzu, ateş çukuru, barbekü alanları ve özel duş alanları ile bahçe bölümü hane üyeleri ve konuklar için fonksiyonel ve kapsamlı bir yaşam alanı olarak planlandı.

Komple akıllı yapı sistemi ile donatılan bu projede eve dair tüm fiziksel durumlar uzaktan kontrol edilebilir, izlenebilir ve detaylı komutlar verilebilmektedir.

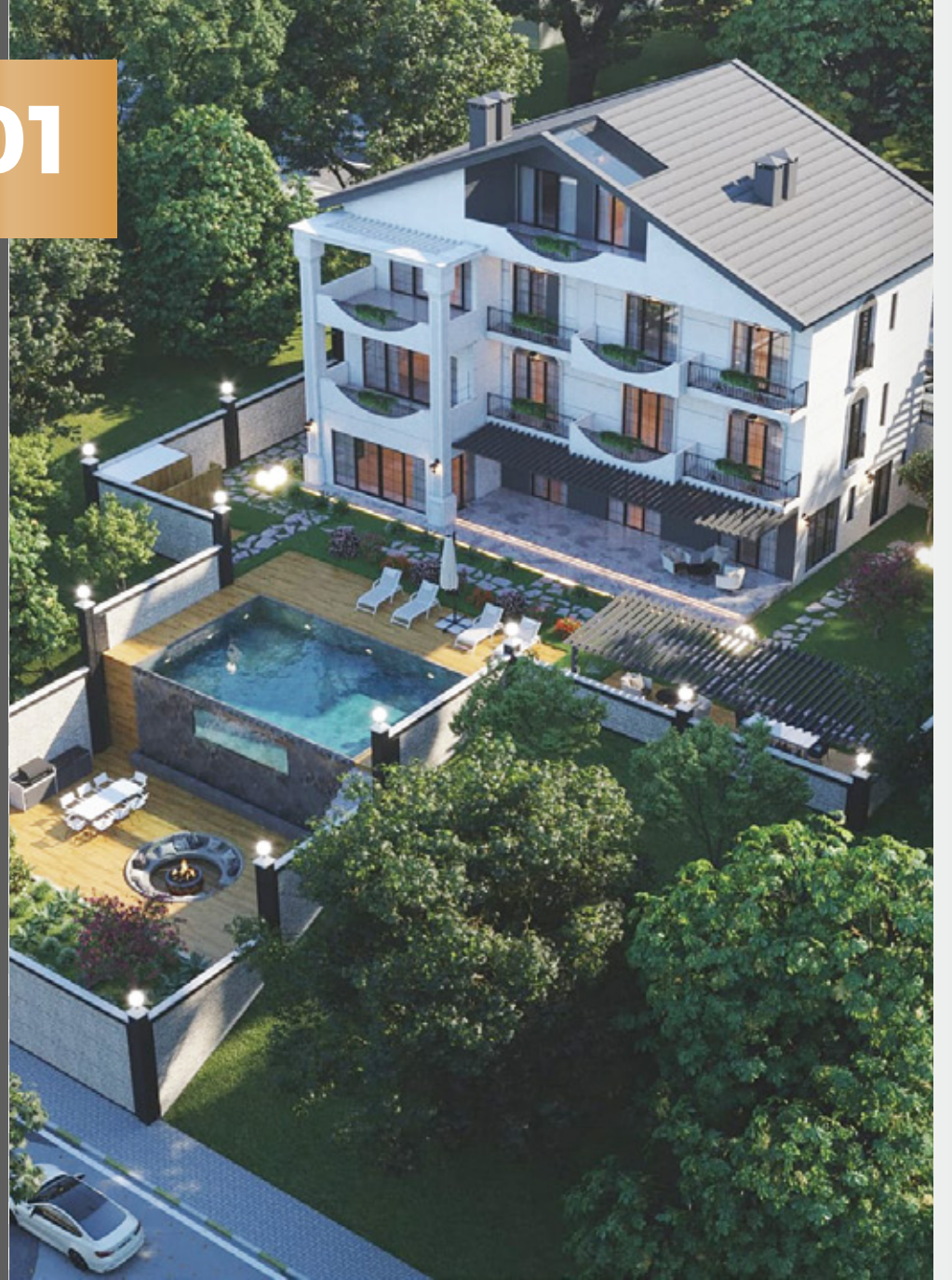



02

# ÇATALCA VİLLA

**PROJE ALANI:** 1.500 m<sup>2</sup>

**PROJE YERİ:** Çatalca / İstanbul

Çatalca'da bulunan projemiz toplamda 1.500 m<sup>2</sup> arazi üzerinde, 350 m<sup>2</sup> kapalı alan ve 55 m<sup>2</sup> veranda alanı olarak konumlandırılmıştır. Proje dahilinde 55 m<sup>2</sup> havuz, kış bahçesi, ateş çukuru, çocuk parkı ve 4 araçlık otoparka yer verilmiştir. Tam güvenlik sistemine sahip villa projemizde araziyi kademeli kullanarak özel fonksiyonel alanlar tasarlanmış olup modern, şık ve kaliteli malzeme seçimi ile tasarımda farklı dokular bir araya getirilmiştir.

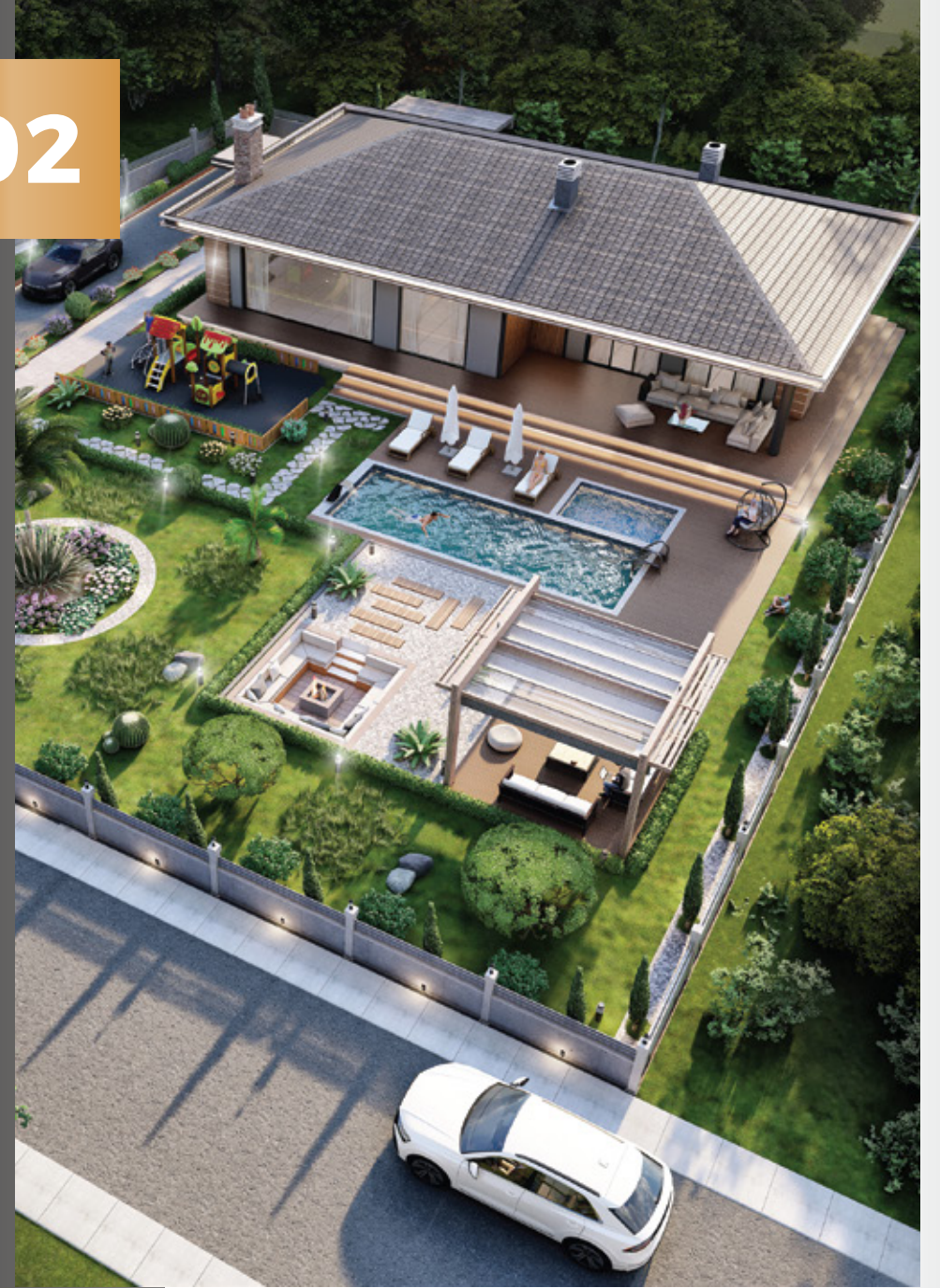





03

# PELICAN HILL VİLLA

**PROJE ALANI:** 2000 m<sup>2</sup>

**PROJE YERİ:** Beylikdüzü / İstanbul

Beylikdüzü'nde yer alan toplam 2000 m<sup>2</sup>'lik alana sahip villa projesinin 750 m<sup>2</sup>'lik kapalı alan tasarımı ekibimiz tarafından gerçekleştirildi. 11 odalı projede kullanıcıya özel mekan tasarımları oluşturuldu. Mutfak, yemek odası ve ıslak hacim tasarımlarında kaliteli malzeme seçimi, estetik algı ve kullanıcının tüm ihtiyaçlarını karşılayacak şekilde tüm donatılar düşünülmüş ve planlandı. Hamam, sauna, jakuziden oluşan özel SPA ve havuz alanlarında yerden ısıtmalı sistem uygulaması yapıldı. Doğal mermer ve lake ceviz kaplama malzemeler ile mekanlar tasarımsal ve dekoratif öğelerle desteklendi.





04

# BAŞAKŞEHİR DAİRE

**PROJE ALANI:** 210 m<sup>2</sup>

**PROJE YERİ:** Başakşehir / İstanbul

Başakşehir'de yer alan toplam 210 m<sup>2</sup>'lik alana sahip daire projesinin iç mekan tasarımı ekibimiz tarafından gerçekleştirildi. Projede kullanıcıya özel mekan tasarımları oluşturuldu. Mutfak, yemek odası ve ıslak hacim tasarımlarında kaliteli malzeme seçimi, estetik algı ve kullanıcının tüm ihtiyaçlarını karşılayacak şekilde tüm donatılar düşünülerek planlandı. Mermer ve ahşabın şık ve modern birlikteliğiyle mekan içerisinde dinamik bir görünüm sağlandı. Özel duvar kaplamaları ve panelleri ile mekanlar kişiselleştirildi.



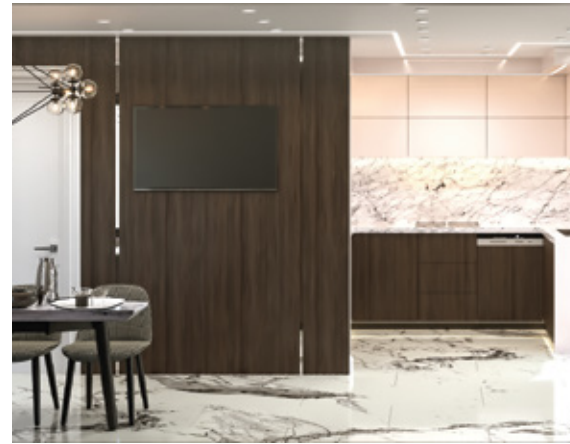

05

# CITY PARK LOUNGE DÜNYA MUTFAĞI

**PROJE ALANI:** 1500 m<sup>2</sup>

**PROJE YERİ:** Merkez / Bolu

Bolu City Park Cafe Lounge açık ve kapalı alan olmak üzere toplamda 1.500 m<sup>2</sup> alanda, doğal bütünlüğü koruyarak tasarladığımız projede ahşap detayları modern çizgilerle birleştirerek yenileme işlemini tamamladık.

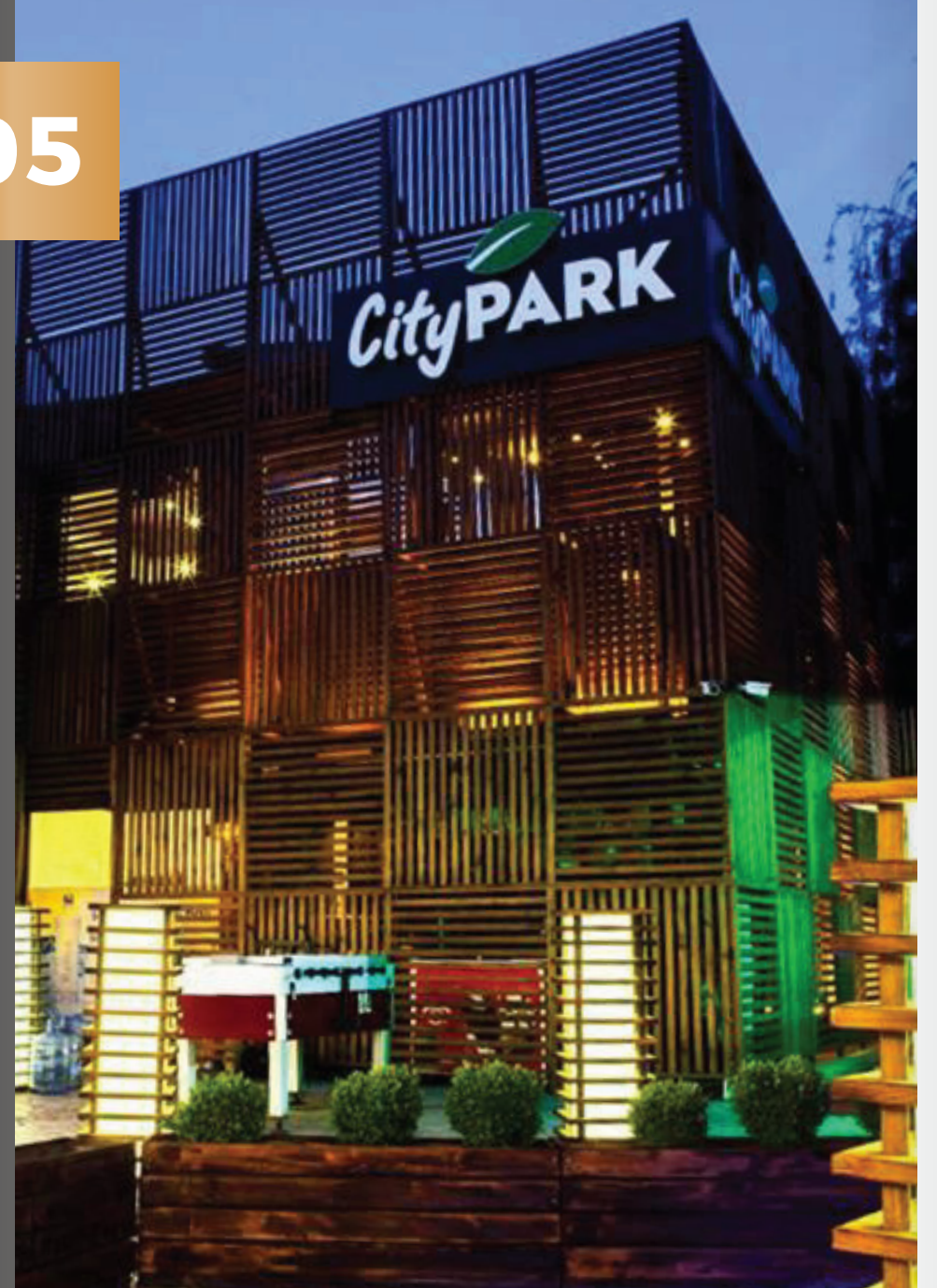



06

# SARAYLI DÖNER RESTORAN

**PROJE ALANI:** 8000 m<sup>2</sup>

**PROJE YERİ:** Başakşehir / İstanbul

5000 m<sup>2</sup>' alan ile dünyadaki en büyük döner restoranı olarak Guinness rekorlar kitabına girmiş olan bu özel proje; 3 bin kişilik misafir ağırlama kapasitesi, 7.000 m<sup>2</sup> kapalı ve 1.000 m<sup>2</sup> açık alana sahiptir. Proje içeriğinde VIP odalar, özel davet salonu, çocuk oyun alanı, yaz ve kış bahçeleri bulunmaktadır. Ekibimizle bu projenin anahtar teslim yenileme çalışmaları tamamlandı.







07

# KOKOREÇÇİM RESTORAN

**PROJE ALANI:** 330 m<sup>2</sup>

**PROJE YERİ:** Manavgat / Antalya

330 m<sup>2</sup> alanda tasarlanmış olduğumuz restoran projesinde farklı malzemeler ve dokular bir arada kullanılmıştır. Özel seçilen armatür ve aplikler ile mekan içerisindeki pozitif enerjiyi güçlendirmek, ortamda sıcak ve etkili bir atmosfer oluşturmak amaçlanmıştır. Yemek alanı, büfe bölümü, mutfak ve diğer ıslak hacimler birbiri ile uyumlu şekilde kurgulanmıştır. Ağırlıklı olarak doğal ahşap malzeme, mermer ve retro demir panellerin birbiri ile uyumlu kombinasyonlarına yer verilmiştir. Mobilya seçimlerinde yüksek kalite, konfor ve uzun ömürlülük dikkate alınarak uyumlu ve estetik bir çizgide proje tefrişatı gerçekleştirilmiştir.





08

# ANT PLATO OFİS

**PROJE ALANI:** 400 m<sup>2</sup>

**PROJE YERİ:** Küçükçekmece / İstanbul

Küçükçekmece Halkalı'daki Ant Plato'da yer alan Esburg Ofis projesi 400 m<sup>2</sup>'lik bir alan içinde yönetici odaları, açık ofis alanı, toplantı odaları, dinlenme ve faaliyet alanları ve ıslak hacim bölümlerinden oluşmaktadır. Projede ağırlıklı olarak ithal doğal mermer ve lake ahşap kaplamalara yer verilmiş olup iki malzeme bir biri ile kombinlenmiştir. Çalışma ve dinlenme alanlarında konfor ve ergonomik nitelikler ön planda tutulduğu gibi göze hitap edecek estetik ve modern görünüme de önem verilmiştir.



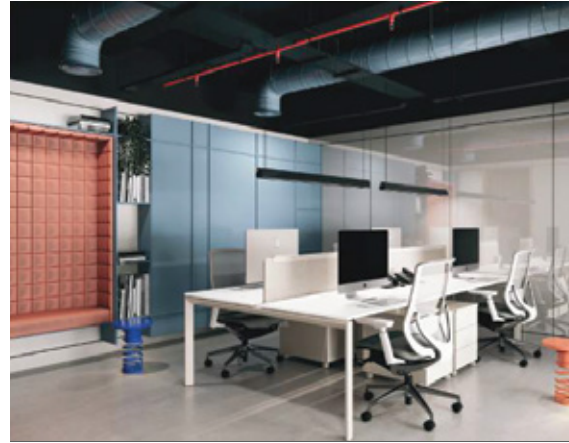

09

# LUXE OFİS

**PROJE ALANI:** 600 m<sup>2</sup>

**PROJE YERİ:** Bakırköy / İstanbul

Proje dahilinde danışma ve karşılama bölümü, yönetici odaları, kişiye özel çalışma alanları ve depolama alanlarının tasarımları yapılmıştır.

Projede ağırlıklı olarak müşteriye özel çalışılan CNC işlemeli lake uygulamalarına yer verilmiştir. Zeminde ithal parke ve mermer döşemeler tercih edilmiş olup duvar kaplaması olarak İtalyan Trussardi markalı duvar kağıtları tasarıma uygun olacak şekilde özenle seçilmiştir.

Aydınlatmalar bölümlerin işlevine özel olarak planlanmıştır ve yılın tasarım ödüllü aydınlatma markası Masilux markası tercih edilmiştir.





10

# LENS OPTİK MAĞAZA

**PROJE ALANI:** 500 m<sup>2</sup>

**PROJE YERİ:** Yenibosna / İstanbul

Projede, firmaya özel ve özgün tasarımlar geliştirilerek, sıradan bir gözlük mağazası anlayışının dışına çıkılabilmek hedeflendi. Özel tasarım genel ve lokal aydınlatmaların çarpıcı etkisinin yanısıra ahşap detaylar ve pirinç kaplama materyaller gibi farklı malzeme dokularının birlikteliği ile CG Konsept Mimarlık çizgisi tasarıma yansıtıldı.

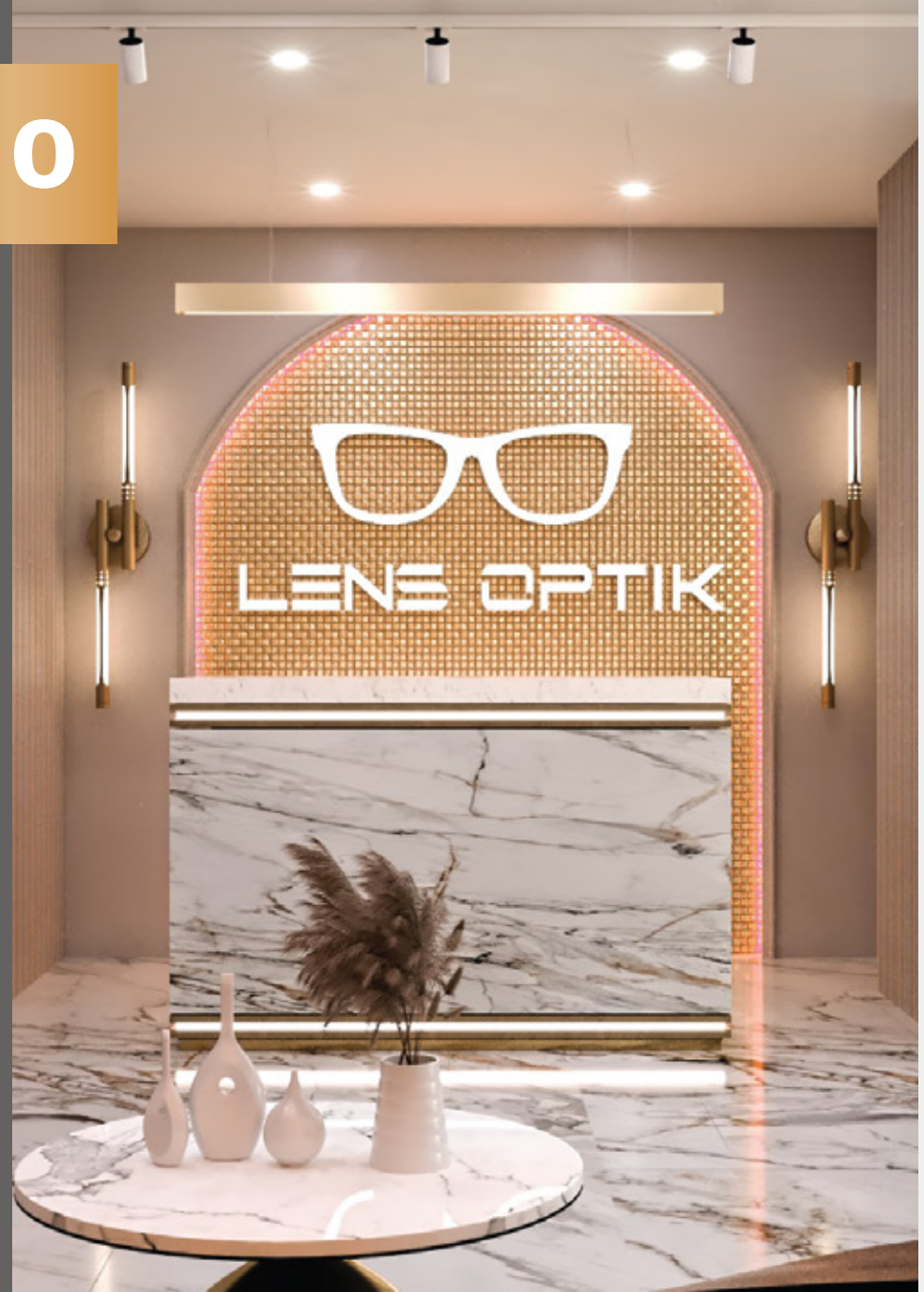



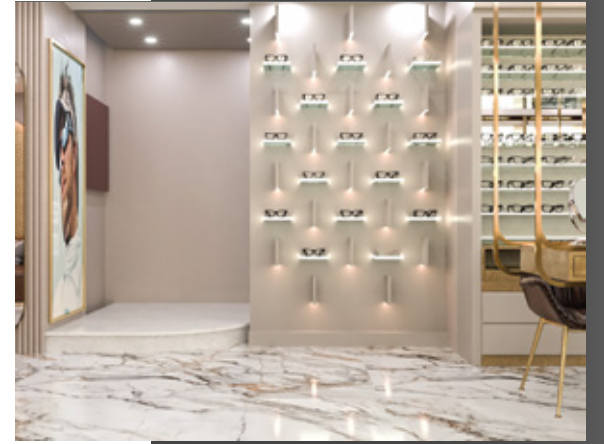

11

# NEZ DEMİR GÜZELLİK MERKEZİ

**PROJE ALANI:** 500 m<sup>2</sup>

**PROJE YERİ:** Çankaya / Ankara

Nez Demir Güzellik Merkezi Projesi 2022 yılında “Yılın En İyi Güzellik Merkezi Tasarımı” seçilmiştir. Bu projede özel el işlemesi ahşap guruplara yer verilirken aydınlatma olarak dünyanın en iyi markalarından Masialux ile çalışılmıştır. Bunun yanı sıra zemin döşemesinde özel tasarım taşlara ve seramiklere yer verilmiştir.

Müşterimize özel bir konsept olarak çalıştığımız bu tasarımda alışılmış çizgilerin ve materyallerin dışına çıkarak kendine özgü ve ses getiren bir proje gerçekleştirdik. Renk seçimlerinde soft ve iç açıcı renkler kullanıldı. Mekan içi aydınlatmada özel tasarım aydınlatma modüllerine sıklıkla yer verildi ve karşılama kısmında dikkat çekici bir unsur olarak kristal şık bir avize konumlandırıldı. Devamında özel tasarım aplikler ile tasarım elemanları desteklendi. Proje genelinde eşsiz bir mobilya koleksiyonu uygulandı.





12

# DIAMOND OTEL PROJESİ

**PROJE ALANI:** 2.000 m<sup>2</sup>

**PROJE YERİ:** Muğla / Bodrum

Projede tamamen en üst seviye malzeme ve materyaller tercih edildi. Kullanılan ahşap grupları lake ceviz kaplama olarak seçildi ve CNC uygulama ile mekana uygun tasarımları gerçekleştirildi. Projede ıslak alan zemin döşemelerinde mermer ve alaşımı yüksek seramik gruplarından malzeme seçimleri yapıldı. En önemli konulardan biri olan iklimlendirme için yeni nesil çevre dostu sistemler tercih edildi.





# FARK YARATAN Konsept

" Markalarımızla projelerinize hayat veriyoruz. "  
CG Konsept Mimarlık olarak projelerimizde tasarladığımız tüm ahşap ve mobilya gruplarını bir asırlık tecrübemizle sizlere sunuyoruz



## BİZE ULAŞIN

info@cgkonseptmimarlik.com.tr  
www.cgkonseptmimarlik.com.tr

Instagram/ cgkonseptmimarlik  
LinkedIn/ CG Konsept Mimarlık

Ataköy 7-8-9-10. Kısım Mh. Çobançeşme E-5,  
Üniversite Cd. No: 20 Bakırköy/İstanbul